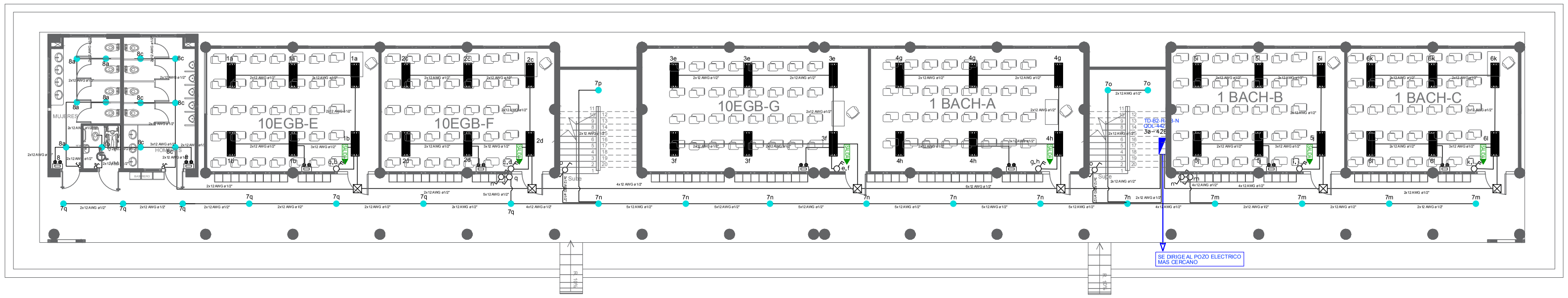

PLANTA BAJA

ESCALA 1:150

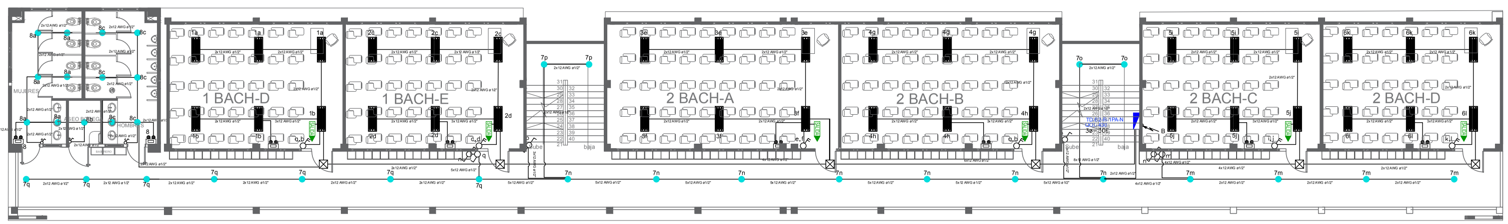

PRIMERA Y SEGUNDA - PLANTA ALTA

ESCALA 1:150

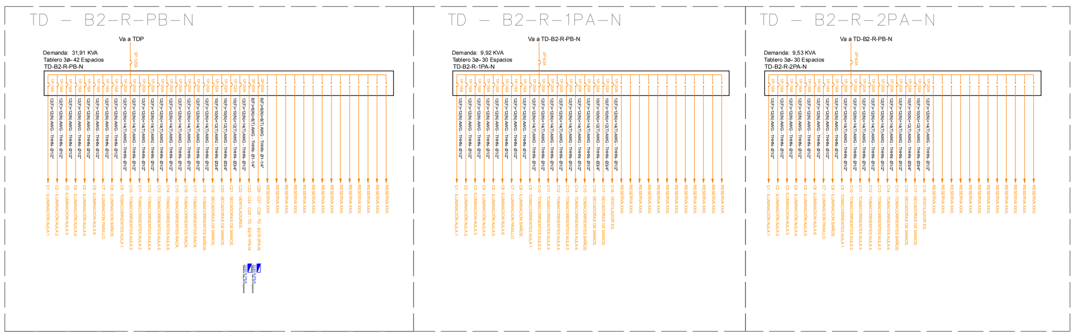

SIMBOLOGÍA ILUMINACIÓN	
ELEMENTO	DESCRIPCIÓN
a	Interruptor Simple.
a,b	Interruptor Triple.
a	Conmutador Simple.
	Luminaria Ojo de Buey de Tipo led 1x26W/120V.
	Tablero Electrico o centro de carga - Sistema normal.
	Luminaria Tipo led de 1,20 X 0,15 3x18W/120V.
	Sensor de movimiento 360°.
	Sensor de movimiento 180°.
	Lampara de Emergencia.
	Tubería 1/2" Conduit EMT o Manguera negra 1/2" por techo o pared. Tubería 3/4" Conduit EMT o Manguera negra 3/4" por techo o pared.
SALIDA	Letrero Salida de Emergencia.
	Extractor de baño.
	Luminaria tipo campana LED 60W 120V, colgante.

Windows OLE Object

RESPONSABLES

ARQ. JOSÉ V. PADILLA
DIRECTOR DE PROYECTO
EMPRESA CONSULTORA SEG S.A

HERNÁN ERAZO VILLACRESES
ADMINISTRADOR DE CONTRATO
BIRF-8542-SBCC-CF-2017-016

ING. MAURICIO LESER D
DISEÑADOR ELÉCTRICO
EMPRESA CONSULTORA SEG S.A

ING. VINICIO ITAZ
ESPECIALISTA ELÉCTRICO
MINEDUC

ESQUEMA REFERENCIAL DEL PROYECTO:

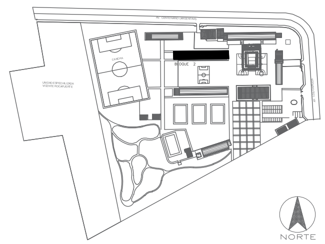

PROYECTO:

BIRF-8542-SBCC-CF-2017-016
CONSULTORÍA PARA LA INTERVENCIÓN EN LA INFRAESTRUCTURA EXISTENTE Y PROPUESTA PARA LA REPOTENCIACIÓN DE LA UNIDAD EDUCATIVA JOSÉ MARÍA VELASCO IBARRA, UBICADA EN EL CANTÓN MILAGRO PROVINCIA DEL GUAYAS

UNIDAD EDUCATIVA:

"UNIDAD EDUCATIVA JOSÉ MARÍA VELASCO IBARRA"

CANTÓN:	PROVINCIA:
MILAGRO	GUAYAS

CONTIENE:

BLOQUE 2 DE AULAS – REPOTENCIACION
SISTEMA DE ILUMINACIÓN

ESCALA:	FECHA:	LÁMINA N.°
1 : 150	2019	EL – 6a

SELLOS MUNICIPALES: